

Amphibien-Förderprojekt Thur-Gratt Projektdokumentation

Teilprojekt Nr. 9: Schachen, Jonschwil

Gemeinde	Jonschwil
Parzelle(n)	396
Koordinaten	723'540 / 254'400
Höhe	530 m ü.M.
GundbesitzerIn	Gemeinde Jonschwil
Schutzstatus	Grünzone

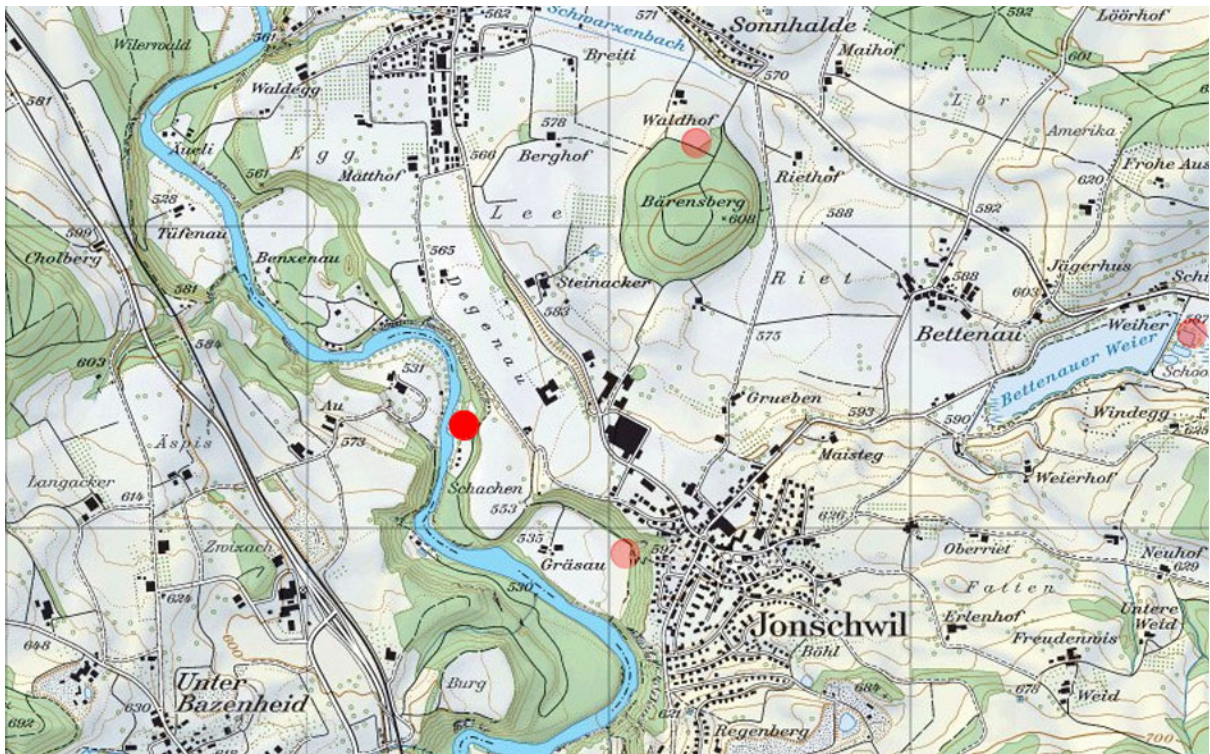

St.Gallen, 17. März 2015

Projekträgerschaft:
Pro Natura St.Gallen-Appenzell
Lehnstrasse 35, CH - 9014 St.Gallen

Projektleitung:
Ökonzept GmbH, Dr. Jonas Barandun
Lukasstrasse 18, CH - 9008 St.Gallen

Kurzbeschreibung

Am Hangfuss oberhalb der Thuraue hat die Gemeinde Jonschwil Land zur Verfügung gestellt, um ein ablassbares Amphibienlaichgewässer für Laubfrosch und Kammmolch anzulegen. Es wurde im Dezember 2014 ein Folienteich mit Ablasssystem angelegt und die Gesamtanlage wurde abgezäunt.

Ziele

Anlage eines neuen Laichgewässers für die Zielarten Kammmolch und Laubfrosch.

Vorgehen

Vorabklärung	Aug. 13	Okonzept
Detailprojektierung	Apr. 14	Okonzept
Baugenehmigung	Nov. 14	durch Gemeinde als Bauherrin
Bauausführung	Nov. 14	Gemperle, Jonschwil
Bauabnahme	Dez. 14	Bauverwaltung & Unternehmer
Erfolgskontrolle geplant	2017	Jonas Barandun

Kosten

Beleg	Datum	Buchungstext	Betrag
8	19.12.13	OKonzept: Projektleitung	260.00 Fr.
0	17.06.14	Pol. Gemeinde: Eigenleistung	1'050.00 Fr.
15	03.07.14	OKonzept: Projektleitung	800.00 Fr.
62	28.11.14	Faserplast: Teichfolie	3'638.75 Fr.
63	02.12.14	Fässler: Leitung anschliessen	612.15 Fr.
64	18.12.14	Gämperli: Baggerarbeiten	9'524.90 Fr.
75	03.07.15	OKonzept: Projektleitung	390.00 Fr.
Betrag Total inkl. Eigenleistungen			16'275.80 Fr.

Eigenleistungen Grundeigentümer/Bewirtschafter

Pol. Gemeinde stellt 350 m2 Wiese zur Verfügung (Fr. 3.-/m2)	1'050.00 Fr.
--	--------------

Unterhalt und Sicherung

Der Weiher ist voraussichtlich ab dem 3. Jahr jährlich im Herbst zu entleeren. Nach dem Entleeren ist die Vegetation zu schneiden. Vor dem Aufstau im Frühjahr ist die Vegetation im Weiher bei Bedarf nochmals zu schneiden und abzuführen. Für die Kontrolle und Sicherung des Unterhaltes ist der Naturschutzbeauftragte der Gemeinde Jonschwil zuständig.

Anhang

Anhang 1: Fotodokumentation

Anhang 2: Originale der Rechnungsbelege (nur beim Exemplar für den Kanton)

Anhang 3: Situationsplan

Fotodokumentation

Wiese vor dem Bau der Weiheranlage.



© Pro Natura St. Gallen-Appenzell

Verlegung der ersten Vliesschicht für den
Folienweiher Schachen.



© Jonas Barandun

Weiher Schachen unmittelbar nach dem Bau.



© Jonas Barandun

Weiheranlage Schachen, Jonschwil

Situationsplan

